

*Ford*

MUSTANG



Go Further

**VISIONNAIRE. INGENIEUX. REMARQUABLE.  
CHAQUE VOITURE PORTE SA SIGNATURE.**

*Henry Ford*



*Nouvelle Ford Mustang EcoBoost Fastback, teinte métallisée Bleu Lightning avec toit contrastée Noir Shadow. Modèle présenté avec options.*



*Nouvelle Ford Mustang GT Convertible, teinte métallisée Gris Magnetic. Modèle présenté avec options.*



*Scannez les codes QR pour accéder à un contenu supplémentaire.*

## TABLE DES MATIÈRES

Débridée .....	2	Choisissez votre intérieur .....	32
Eloquente .....	4	Créez la Mustang de vos rêves .....	36
Distinctive .....	6	Personnalisez .....	38
Emblématique .....	8	Distinguez-vous .....	40
Séduisante .....	10	Profitez de la vie .....	42
Authentique .....	12	Tirez le meilleur de chaque sortie .....	44
Libre .....	14	Restez connecté à votre univers .....	46
Inoubliable .....	16	Explorez votre espace .....	48
Sereine .....	18	Sentez-vous en sécurité .....	50
Agile .....	20	Jugez de vos performances .....	52
Sportive .....	22	Appréciez tous ses détails .....	54
Puissante .....	24	Posséder .....	56
Intelligente .....	26	Et maintenant ? .....	60
Connectée .....	28		
Montrez vos couleurs .....	30		

# Débridée.

Nous avons encore amélioré le coupé sport le plus vendu au monde\*. Avec son nouveau design plus élégant, sa technologie et ses performances optimales, la nouvelle Ford Mustang est plus qu'une simple voiture de sport. C'est l'essence même de Ford.

Sous tous les angles, la nouvelle Mustang dégage une impression de puissance. A l'avant, la grille de calandre est plus agressive et le pare-chocs a été redessiné. Les nouveaux extracteurs d'air sur le capot ne font pas seulement tourner les têtes, ils assurent le refroidissement du moteur et sa stabilité, même dans les conditions les plus délicates.

\*D'après les données relatives à l'immatriculation des nouveaux véhicules de la société IHS Markit, la Ford Mustang a été le coupé sport le plus vendu au monde en 2016.

Modèle présenté : Mustang GT Fastback, teinte métallisée Orange Fury avec Bandes Racing. Modèle présenté avec options.



*Eloquente*





## ***Distinctive***

La nouvelle Ford Mustang se distingue par un style particulier si différenciant. De la calandre avant en nez de requin aux épaulements arrière sculptés, ses formes sportives et racées suscitent l'émotion dès le premier regard.

**Aérodynamique:** la Nouvelle Mustang est la première Ford à être équipée de roues avant dotées de rideaux aérodynamiques pour guider l'écoulement de l'air le long des roues. A l'arrière, la structure de carrosserie profilée guide efficacement l'air dans le sillage de la voiture, pour une traînée aérodynamique minimale.

Nouvelle Ford Mustang GT Fastback, teinte métallisée Rouge Racing. Modèle présenté avec options.





## Emblématique



L'habitacle de la Nouvelle Mustang est un véritable poste de pilotage. Les principales commandes sont à portée de main, avec un **tableau de bord numérique** lisible d'un seul coup d'œil et des **commutateurs à bascule inspirés de l'aéronautique**. Le **levier de vitesses** tombe sous la main et bénéficie d'un débattement réduit, gage de rapidité lors de vos changements de rapports. Le **volant gainé de cuir** vous invite au quotidien à la conduite.



## *Séduisante*

En dépit d'une apparence débordante de modernité, l'esprit reste purement Mustang. Les belles lignes dotées de larges épaulements, une paire de hanches marquées et la ligne de toit fuyante se combinent pour donner au véhicule son apparence musclée. La nouvelle Mustang change notre vision du monde. Elle ne laisse personne indifférent.

Nouvelle Ford Mustang GT Fastback, teinte métallisée Bleu Lightning. Modèle présenté avec options.



*Authentique*







## *Libre*

Savourez la sensation du vent dans vos cheveux avec l'envoûtante Nouvelle Ford Mustang Convertible. Intégralement conçue en tant que décapotable, elle associe les performances et le dynamisme de la Mustang Fastback à l'ivresse de la conduite à ciel ouvert.

Le toit en toile doublée à commande électrique offre un environnement feutré lorsqu'il est fermé tout en pouvant se rabattre en moins de dix secondes.

*Nouvelle Ford Mustang GT Convertible, teinte métallisée spéciale Jaune Triple. Modèle présenté avec options.*

*Inoubliable*





## Sereine

La Nouvelle Ford Mustang procure un sentiment de sécurité grâce à ses technologies embarquées. Outre son puissant système de freinage (avec étriers avant Brembo à six pistons sur les modèles GT), la Mustang bénéficie de fonctions de sécurité et d'aide au conducteur inédites.

### **Assistant de pré-collision**

Ce système scrute la route à la recherche d'objets en mouvement et de piétons, y compris la nuit, et vous avertit en cas de collision imminente. En l'absence de réaction de votre part, il commence automatiquement à freiner afin de ralentir la voiture. (De série)

### **Alerte de maintien des distances de sécurité**

Ce système affiche la distance qui vous sépare du véhicule devant vous et peut vous avertir si vous êtes trop près. (De série)

### **Système de maintien dans la voie**

Il vous prévient si vous déviez involontairement de votre voie de circulation sur une route à voies multiples et peut vous aider à retourner dans la bonne file en toute sécurité. (De série)



# Agile

La Nouvelle Ford Mustang a depuis toujours été considérée comme une voiture de sport d'exception, et elle atteint désormais de nouveaux sommets. Le châssis développé spécialement avec sa suspension entièrement indépendante fait de cette génération de Mustang la plus agile jamais créée. La rigidité latérale a été renforcée à l'arrière et est associée à de nouveaux amortisseurs et à de nouvelles barres stabilisatrices pour optimiser la tenue de route.

## **Différentiel à glissement limité**

Le différentiel à glissement limité de la Nouvelle Ford Mustang est parfaitement adapté aux sportives à propulsion. Si une roue commence à patiner, le couple moteur est automatiquement transféré aux autres roues. Il en résulte une forte amélioration de la tenue de route et de la souplesse à l'accélération en sortie de virages ou sur chaussées glissantes. (De série)

## **Modes de conduite sélectionnables**

Plusieurs modes de conduite sont sélectionnables par le conducteur, ils déterminent la réactivité de l'accélération, les points de passage des vitesses (pour les versions à boîte automatique), l'effort au volant et l'étalonnage du contrôle de stabilité, de manière à s'adapter à toutes les conditions de la route. (De série)





## ***Sportive***

Vous avez la possibilité d'adapter les performances dynamiques de votre nouvelle Ford Mustang selon votre style de conduite.

### **Suspension adaptative MagneRide**

Pour une expérience de conduite incomparable, la Ford Mustang est désormais proposée avec la suspension adaptative MagneRide. Ce système s'ajuste des milliers de fois par seconde pour offrir un niveau exceptionnel de stabilité, de confort et de maîtrise. Plusieurs réglages sont disponibles pour vous permettre d'ajuster la tenue de route en fonction de l'état de la chaussée et du style de conduite. (Option)

### **Contrôle dynamique de la trajectoire (ESP)**

Conçu pour contrer le survirage et le sous-virage, l'ESP détecte les changements soudains de direction, de freinage et de comportement du véhicule, et règle la vitesse de chaque roue de manière individuelle pour vous permettre de garder le cap.

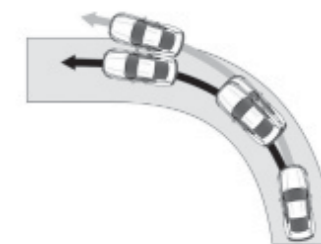



#### **Turbocompresseur à deux volutes**

Le moteur 2,3 litres EcoBoost est le premier moteur Ford à faire usage d'un turbocompresseur à deux volutes à faible inertie. Combiné au collecteur d'échappement intégré, optimisant l'énergie d'impulsion à la turbine, il en découle un développement du couple ultra-rapide à l'accélération, une réduction des émissions d'échappement et un rendement énergétique amélioré.

## ***Puissante***

A la pointe de la technologie, le moteur **2,3 litres Ford EcoBoost** de la Ford Mustang offre une combinaison idéale entre performances dynamiques et efficacité. Le système d'injection directe à haut rendement régule avec précision l'alimentation en carburant, tandis que le turbocompresseur à deux volutes amplifie davantage le développement de puissance – projeté à plus de 290 ch (213 kW) – pour une vivacité d'accélération immédiate.

#### **Moteur à essence 2,3 litres Ford EcoBoost**

Avec son moteur 2,3 litres Ford EcoBoost unique, la Ford Mustang est avide de sensations fortes, pas de carburant. Membre de la gamme de moteurs porteurs du titre international de Meilleur moteur de l'année, cette motorisation puissante à quatre cylindres combine un turbocompresseur à deux volutes à faible inertie, une injection directe haute précision et la double distribution variable indépendante (Ti-VCT), pour limiter la consommation de carburant tout en optimisant les performances dynamiques.

#### **Moteur à essence 5,0 litres V8**

Pour des performances aux proportions épiques, il y a notre plus puissante motorisation 5,0 litres V8, développant pas moins de 450 ch (331 kW) et un couple musclé de 529 Nm. Les chiffres sont impressionnants, ils ne sauraient cependant décrire le flux de puissance riche et illimité permettant une souplesse aussi remarquable. Ni le vrombissement rauque distinctif du moteur, tel une musique à chacun de vos déplacements.



Mustang powered by **FORD EcoBoost**





## Intelligente



Les fonctions intelligentes de la nouvelle Mustang procurent une expérience encore plus exclusive. Un **éclairage d'approche** projette au sol l'emblématique « Pony » de la Mustang à l'ouverture des portes. Passez la marche arrière et la **caméra de recul** affiche automatiquement la vue arrière sur l'écran tactile 8". L'**Assistant de pré-collision** vous avertit en cas de risque de collision avec le véhicule qui vous précède et peut même activer automatiquement les freins si vous ne réagissez pas. Le **régulateur de vitesse adaptatif** maintient la distance souhaitée par rapport au véhicule qui vous précède. Tandis que le **système audio haut de gamme** (option) vous permet de jouir d'une expérience d'écoute incomparable.



# Connectée

## Ford SYNC 3

Bénéficiez d'une expérience connectée à bord de la Nouvelle Ford Mustang. Le système multimédia Ford SYNC 3 s'intègre directement à votre smartphone et vous permet de contrôler vos appels, vos SMS, votre musique ou encore la navigation et ce, via l'écran tactile 8" ou la commande vocale. (De série)

## Ecran tactile

L'écran tactile SYNC 3 fonctionne par mouvements de glissement et de zoom par pincement. Vous pouvez y organiser vos icônes d'application et vos écrans de fond comme vous le feriez sur votre tablette ou votre téléphone.

## AppLink, Apple CarPlay et Android Auto

Gérez vos applications compatibles à l'aide d'AppLink. Apple CarPlay et Android Auto vous permettent quant à eux d'utiliser l'interface de votre smartphone via l'écran d'accueil de SYNC 3.

## Ordinateur de bord digital

Le nouvel ordinateur de bord entièrement numérique vous permet de personnaliser précisément ce que vous souhaitez afficher lorsque vous êtes sur la route. Choisissez parmi les différents modes pour personnaliser les informations affichées, jusqu'à la couleur de vos cadrans. (De série)

## Mustang MyMode

Enregistrez vos paramètres de conduite de prédilection, y compris vos préférences en matière de suspension et de direction.



Reportez-vous à la page 46 pour plus d'informations sur l'intégration et la disponibilité de SYNC 3.



# Montrez vos couleurs.

**Rouge Racing**  
Teinte non métallisée



**Rouge Candy**  
Teinte métallisée\*



**Rouge Burgundy**  
Teinte métallisée\*



**Jaune Triple**  
Teinte métallisée Premium\*



**Orange Fury**  
Teinte métallisée Premium\*



**Blanc Oxford**  
Teinte non métallisée



**Gris Ingot**  
Teinte métallisée\*



**Gris Magnetic**  
Teinte métallisée\*



**Bleu Lightning**  
Teinte métallisée\*



**Bleu Kona**  
Teinte métallisée\*



**Noir Shadow**  
Teinte Mica\*



\*Moyennant supplément.

**Remarque** Les images des véhicules sont utilisées pour illustrer les teintes de carrosserie seulement et peuvent ne pas correspondre aux caractéristiques actuelles des véhicules ou à leur disponibilité sur certains marchés. Les teintes et garnissages reproduits dans cette brochure peuvent être différents des teintes réelles du fait des limites inhérentes aux processus d'impression utilisés.

**Remarque** Reportez-vous à la page 40 pour plus d'informations sur la disponibilité des bandes intégrales et du toit contrasté en noir (option).



# Choisissez votre intérieur.

**Cuir Noir**



**Cuir Noir**

**Cuir Premium Noir**  
(disponible en combinaison avec les Packs Premium et Pack confort individual )



**Cuir Premium Noir**  
(disponible en combinaison avec les Packs Premium et Pack confort individual )

**Cuir Brun**



**Cuir Ceramic**

**Cuir Premium Noir/ Bleu**  
(disponible en combinaison avec les Packs Premium et Pack confort individual )



**Cuir Premium Noir/ Rouge**  
(disponible en combinaison avec les Packs Premium et Pack confort individual )

Jamais Ford n'aura consacré autant d'efforts à la qualité de création et au design d'un habitacle que pour la Mustang. Faites votre choix parmi une gamme de garnissages. Et choisissez un cuir Premium décliné dans différentes teintes avec surpiqûres contrastées.

Les packs Mustang comprennent une visière de tableau de bord, des panneaux de portes ainsi qu'une console centrale et un accoudoir premiums. Cet intérieur luxueux est souligné par des surpiqûres contrastées et des tapis de sol haut de gamme. (Option)

*Sièges Recaro® cuir  
Noir*



*Sièges Recaro® cuir  
Noir*

*Sièges Recaro® cuir  
Noir/Bleu*



*Sièges Recaro® cuir  
Noir/Rouge*

**Pack carbone/  
Alcantara** (à droite)  
Le Pack comprend des  
sièges et des panneaux  
d'habillage de portes en  
Alcantara®, un habillage  
du tableau de bord  
façon carbone et un  
pommeau de levier de  
vitesses en fibre de  
carbone. (Option) (Le  
modèle illustré est  
équipé de la  
transmission  
automatique)

Les sièges Recaro® (option sur Fastback uniquement) complètent à merveille l'expérience de conduite sportive sans compromis de la Ford Mustang.

(L'option Sièges Recaro® supprime les sièges avant climatisés et le réglage électrique des sièges)



## Créez la Mustang de vos rêves

	Teintes non métallisées		Teintes métallisées *					Teintes métallisées spéciales *		Teinte métallisée premium *	
	Rouge Racing	Blanc Oxford	Noir Shadow	Gris Ingot	Gris Magnetic	Bleu Lightning	Bleu Kona	Rouge Burgundy	Rouge Candy	Jaune Triple	Orange Fury
<b>EcoBoost et GT</b>											
Cuir Noir	<input checked="" type="checkbox"/>	<input checked="" type="checkbox"/>	<input checked="" type="checkbox"/>	<input checked="" type="checkbox"/>	<input checked="" type="checkbox"/>	<input checked="" type="checkbox"/>	<input checked="" type="checkbox"/>	<input checked="" type="checkbox"/>	<input checked="" type="checkbox"/>	<input checked="" type="checkbox"/>	<input checked="" type="checkbox"/>
Cuir Ceramic	<input checked="" type="checkbox"/>	<input checked="" type="checkbox"/>	<input checked="" type="checkbox"/>	<input checked="" type="checkbox"/>	<input checked="" type="checkbox"/>	<input checked="" type="checkbox"/>	<input checked="" type="checkbox"/>	<input checked="" type="checkbox"/>	<input checked="" type="checkbox"/>	<input checked="" type="checkbox"/>	<input checked="" type="checkbox"/>
Cuir Brun	<input checked="" type="checkbox"/>	<input checked="" type="checkbox"/>	<input checked="" type="checkbox"/>	<input checked="" type="checkbox"/>	<input checked="" type="checkbox"/>	<input checked="" type="checkbox"/>	<input checked="" type="checkbox"/>	<input checked="" type="checkbox"/>	<input checked="" type="checkbox"/>	<input checked="" type="checkbox"/>	<input checked="" type="checkbox"/>
Cuir Premium - Noir	<input checked="" type="checkbox"/>	<input checked="" type="checkbox"/>	<input checked="" type="checkbox"/>	<input checked="" type="checkbox"/>	<input checked="" type="checkbox"/>	<input checked="" type="checkbox"/>	<input checked="" type="checkbox"/>	<input checked="" type="checkbox"/>	<input checked="" type="checkbox"/>	<input checked="" type="checkbox"/>	<input checked="" type="checkbox"/>
Cuir Premium- Bleu	<input checked="" type="checkbox"/>	<input checked="" type="checkbox"/>	<input checked="" type="checkbox"/>	<input checked="" type="checkbox"/>	<input checked="" type="checkbox"/>	<input checked="" type="checkbox"/>	<input checked="" type="checkbox"/>	<input checked="" type="checkbox"/>	<input checked="" type="checkbox"/>	<input checked="" type="checkbox"/>	<input checked="" type="checkbox"/>
Cuir Premium Rouge	<input checked="" type="checkbox"/>	<input checked="" type="checkbox"/>	<input checked="" type="checkbox"/>	<input checked="" type="checkbox"/>	<input checked="" type="checkbox"/>	<input checked="" type="checkbox"/>	<input checked="" type="checkbox"/>	<input checked="" type="checkbox"/>	<input checked="" type="checkbox"/>	<input checked="" type="checkbox"/>	<input checked="" type="checkbox"/>
Recaro Noir	<input type="checkbox"/>	<input type="checkbox"/>	<input type="checkbox"/>	<input type="checkbox"/>	<input type="checkbox"/>	<input type="checkbox"/>	<input type="checkbox"/>	<input type="checkbox"/>	<input type="checkbox"/>	<input type="checkbox"/>	<input type="checkbox"/>
Recaro Bleu (uniquement disponible en combinaison avec les Packs Confort Individual et les 3 Packs Premium)	<input type="checkbox"/>	<input type="checkbox"/>	<input type="checkbox"/>	<input type="checkbox"/>	<input type="checkbox"/>	<input type="checkbox"/>	<input type="checkbox"/>	<input type="checkbox"/>	<input type="checkbox"/>	<input type="checkbox"/>	<input type="checkbox"/>
Recaro Rouge (uniquement disponible en combinaison avec les Packs Confort Individual et les 3 Packs Premium)	<input checked="" type="checkbox"/>	<input checked="" type="checkbox"/>	<input checked="" type="checkbox"/>	<input checked="" type="checkbox"/>	<input checked="" type="checkbox"/>	<input checked="" type="checkbox"/>	<input checked="" type="checkbox"/>	<input checked="" type="checkbox"/>	<input checked="" type="checkbox"/>	<input checked="" type="checkbox"/>	<input checked="" type="checkbox"/>
Cuir/Alcantara Noir (Pack Carbone Intérieur)	<input checked="" type="checkbox"/>	<input checked="" type="checkbox"/>	<input checked="" type="checkbox"/>	<input checked="" type="checkbox"/>	<input checked="" type="checkbox"/>	<input checked="" type="checkbox"/>	<input checked="" type="checkbox"/>	<input checked="" type="checkbox"/>	<input checked="" type="checkbox"/>	<input checked="" type="checkbox"/>	<input checked="" type="checkbox"/>

## Teintes et garnissages



### Garantie antiperforation de 12 ans

La Ford Mustang est couverte par la garantie antiperforation Ford de 12 ans à compter de la date de première mise en circulation. Soumis à conditions.

Nouvelle Ford Mustang EcoBoost Convertible, teinte non métallisée Blanc Oxford. Modèle présenté avec options.

- De série
- En option
- Pack d'options



# Personnalisez

## **Becquet sport**

Becquet pour la Mustang Fastback. (Option et accessoire, disponible courant 2018)



## **Tapis de sol**

Les tapis de sol arborant le logo Pony sont faits sur mesure pour s'ajuster parfaitement et protéger de la saleté et de l'humidité. Le tapis du conducteur est fixé au plancher du véhicule afin d'éviter tout déplacement intempêtif. (Accessoire)



## **Pommeau de levier de vitesses en fibre de carbone**

Pommeau de levier de vitesses en fibre de carbone pour les modèles avec boîte manuelle 6 vitesses. (Accessoire et inclus dans le pack Carbone/Alcantara)



## **Housse de protection**

Les housses de protection intégrales pour modèles Fastback et Convertible les protègent des éléments extérieurs. Avec le logo Pony à l'avant et le monogramme Mustang à l'arrière. (Accessoire)

## **Filet anti-remous (à droite)**

Arborant l'emblématique logo Pony, il réduit le bruit et les turbulences pour une conduite plus agréable. (Accessoire pour la Mustang Convertible)



Plus d'accessoires disponible pour votre Ford Mustang sur [www.fordaccessoires.fr](http://www.fordaccessoires.fr)

Pour découvrir la gamme Lifestyle Ford (des vêtements en passant par les modèles réduits), rendez-vous sur [www.fordlifestylecollection.com](http://www.fordlifestylecollection.com)

## Distinguez-vous

- De série
- En option
- Pack d'options

Pour voir plus d'accessoires pour votre Ford Mustang, rendez-vous sur [www.fordaccessoires.fr](http://www.fordaccessoires.fr)

Pour découvrir les articles de la marque Ford (des vêtements aux produits Lifestyle en passant par les modèles réduits), rendez-vous sur [www.fordlifestylecollection.com](http://www.fordlifestylecollection.com).

### Jantes

- Jantes en alliage noir brillant EcoBoost de 19" à 7x2 branches (pneumatiques 255/40)
- Jantes en alliage noir brillant de 19" à 10x2 branches ( pneumatiques avant 255/40 et pneumatiques arrière 275/40)
- Jantes forgées en aluminium de 19" à 5x2 branches ( pneumatiques 255/40)
- Jantes forgées en aluminium de 19" à 5x2 branches ( pneumatiques avant 255/40 et pneumatiques arrière 275/40)
- Jantes finition aluminium de 19" à 10x2 branches ( pneumatiques 255/40)
- Jantes finition aluminium de 19" à 10x2 branches (pneumatiques avant 255/40 et pneumatiques arrière 275/40)

Kit de réparation pour pneumatiques

### Équipements design

- Badge GT sur ailes avant
- Calandre supérieure noire EcoBoost
- Calandre supérieure noire GT
- Calandre inférieure EcoBoost
- Calandre inférieure GT
- Pare-chocs avant avec prise d'air séparée inférieure
- Pare-chocs avant avec prise d'air séparée inférieure GT
- Prises d'air sur le capot
- Becquet arrière (Disponible courant 2018)
- Échappement à double sortie
- Échappement actif chromé à quadruple sortie
- Toit contrasté Noir Shadow (sur Fastback uniquement)
- Bandes Racing noires (capot, toit et coffre sur Fastback, capot et coffre sur Convertible). Non disponible avec le toit contrasté ou la teinte Noir Shadow
- Bandes Racing blanches (capot, toit et coffre sur Fastback, capot et coffre sur Convertible). Non disponible avec la teinte Blanc Oxford)
- Pédalier en aluminium
- Plaques de seuil de portes rétro-éclairées
- Planche de bord avec coutures contrastées
- Planche de bord – Thème carbone avec planche de bord et inserts en fibre de carbone (inclus dans Pack Carbone / Alcantara Intérieur)

	EcoBoost Fastback	EcoBoost Convertible	GT Fastback	GT Convertible
Jantes en alliage noir brillant EcoBoost de 19" à 7x2 branches (pneumatiques 255/40)	<input checked="" type="checkbox"/>	<input checked="" type="checkbox"/>		
Jantes en alliage noir brillant de 19" à 10x2 branches ( pneumatiques avant 255/40 et pneumatiques arrière 275/40)	<input checked="" type="checkbox"/>	<input checked="" type="checkbox"/>	<input checked="" type="checkbox"/>	<input checked="" type="checkbox"/>
Jantes forgées en aluminium de 19" à 5x2 branches ( pneumatiques 255/40)	<input checked="" type="checkbox"/>	<input checked="" type="checkbox"/>		
Jantes forgées en aluminium de 19" à 5x2 branches ( pneumatiques avant 255/40 et pneumatiques arrière 275/40)	<input checked="" type="checkbox"/>	<input checked="" type="checkbox"/>	<input checked="" type="checkbox"/>	<input checked="" type="checkbox"/>
Jantes finition aluminium de 19" à 10x2 branches ( pneumatiques 255/40)	<input checked="" type="checkbox"/>	<input checked="" type="checkbox"/>		
Jantes finition aluminium de 19" à 10x2 branches (pneumatiques avant 255/40 et pneumatiques arrière 275/40)	<input checked="" type="checkbox"/>	<input checked="" type="checkbox"/>	<input checked="" type="checkbox"/>	<input checked="" type="checkbox"/>
Kit de réparation pour pneumatiques	<input checked="" type="checkbox"/>	<input checked="" type="checkbox"/>	<input checked="" type="checkbox"/>	<input checked="" type="checkbox"/>
<b>Équipements design</b>				
Badge GT sur ailes avant	<input checked="" type="checkbox"/>	<input checked="" type="checkbox"/>	<input checked="" type="checkbox"/>	<input checked="" type="checkbox"/>
Calandre supérieure noire EcoBoost	<input checked="" type="checkbox"/>	<input checked="" type="checkbox"/>		
Calandre supérieure noire GT	<input checked="" type="checkbox"/>	<input checked="" type="checkbox"/>	<input checked="" type="checkbox"/>	<input checked="" type="checkbox"/>
Calandre inférieure EcoBoost	<input checked="" type="checkbox"/>	<input checked="" type="checkbox"/>		
Calandre inférieure GT	<input checked="" type="checkbox"/>	<input checked="" type="checkbox"/>	<input checked="" type="checkbox"/>	<input checked="" type="checkbox"/>
Pare-chocs avant avec prise d'air séparée inférieure	<input checked="" type="checkbox"/>	<input checked="" type="checkbox"/>		
Pare-chocs avant avec prise d'air séparée inférieure GT	<input checked="" type="checkbox"/>	<input checked="" type="checkbox"/>	<input checked="" type="checkbox"/>	<input checked="" type="checkbox"/>
Prises d'air sur le capot	<input checked="" type="checkbox"/>	<input checked="" type="checkbox"/>	<input checked="" type="checkbox"/>	<input checked="" type="checkbox"/>
Becquet arrière (Disponible courant 2018)	<input type="checkbox"/>	<input type="checkbox"/>	<input type="checkbox"/>	<input type="checkbox"/>
Échappement à double sortie	<input checked="" type="checkbox"/>	<input checked="" type="checkbox"/>		
Échappement actif chromé à quadruple sortie	<input checked="" type="checkbox"/>	<input checked="" type="checkbox"/>	<input checked="" type="checkbox"/>	<input checked="" type="checkbox"/>
Toit contrasté Noir Shadow (sur Fastback uniquement)	<input type="checkbox"/>	<input type="checkbox"/>	<input type="checkbox"/>	<input type="checkbox"/>
Bandes Racing noires (capot, toit et coffre sur Fastback, capot et coffre sur Convertible). Non disponible avec le toit contrasté ou la teinte Noir Shadow	<input type="checkbox"/>	<input type="checkbox"/>	<input type="checkbox"/>	<input type="checkbox"/>
Bandes Racing blanches (capot, toit et coffre sur Fastback, capot et coffre sur Convertible). Non disponible avec la teinte Blanc Oxford)	<input type="checkbox"/>	<input type="checkbox"/>	<input type="checkbox"/>	<input type="checkbox"/>
Pédalier en aluminium	<input checked="" type="checkbox"/>	<input checked="" type="checkbox"/>	<input checked="" type="checkbox"/>	<input checked="" type="checkbox"/>
Plaques de seuil de portes rétro-éclairées	<input checked="" type="checkbox"/>	<input checked="" type="checkbox"/>	<input checked="" type="checkbox"/>	<input checked="" type="checkbox"/>
Planche de bord avec coutures contrastées	<input checked="" type="checkbox"/>	<input checked="" type="checkbox"/>	<input checked="" type="checkbox"/>	<input checked="" type="checkbox"/>
Planche de bord – Thème carbone avec planche de bord et inserts en fibre de carbone (inclus dans Pack Carbone / Alcantara Intérieur)	<input checked="" type="checkbox"/>	<input checked="" type="checkbox"/>	<input checked="" type="checkbox"/>	<input checked="" type="checkbox"/>



## Style et apparence

### Jantes alliage

- A** Jantes alliage noires 19" 7x2 branches
- B** Jantes alliage noires 19" 10x2 branches
- C** Jantes alliage 19" 10x2 branches finition aluminium
- D** Jantes alliage 19" 5x2 branches forgées

Nouvelle Ford Mustang GT Fastback, teinte métallisée Rouge Candy avec bandes Racing Noir Shadow (Option et accessoires).



## Profitez de la vie

- De série
- En option
- Pack d'options

	EcoBoost Fastback	EcoBoost Convertible	GT Fastback	GT Convertible
<b>Teinte</b>				
Teinte non métallisée	<input checked="" type="checkbox"/>	<input checked="" type="checkbox"/>	<input checked="" type="checkbox"/>	<input checked="" type="checkbox"/>
Teinte Métallisée	<input type="checkbox"/>	<input type="checkbox"/>	<input type="checkbox"/>	<input type="checkbox"/>
Teinte Métallisée, trois couches	<input type="checkbox"/>	<input type="checkbox"/>	<input type="checkbox"/>	<input type="checkbox"/>

## Equipements extérieurs et intérieurs

### Commandes de toit ouvrant

Le toit ouvrant à commande électrique est doté d'une fermeture simple permettant de libérer et refermer facilement la capote.



### Toit ouvrant

Le toit ouvrant à commande électrique peut être rétracté en cours de conduite et s'abaisse entièrement en moins de dix secondes.

### Toit en toile

Le toit en toile doublée isolante s'adapte parfaitement aux contours de la carrosserie et offre un intérieur feutré lorsqu'il est relevé.

Nouvelles Ford Mustang GT Fastback, teinte métallisée Gris Ingot avec toit Noir Shadow (à gauche) - GT Convertible, teinte Bleu Lightning avec bandes racing Blanches (à droite). Modèles présentés avec options.



## Tirez le meilleur de chaque sortie.

- De série
- En option
- Pack d'options

	EcoBoost Fastback	EcoBoost Convertible	GT Fastback	GT Convertible
<b>Tapis</b>				
Tapis de sol avant	<input checked="" type="checkbox"/>	<input checked="" type="checkbox"/>	<input checked="" type="checkbox"/>	<input checked="" type="checkbox"/>
<b>Aides à la conduite</b>				
Direction assistée électrique	<input checked="" type="checkbox"/>	<input checked="" type="checkbox"/>	<input checked="" type="checkbox"/>	<input checked="" type="checkbox"/>
Aide au stationnement arrière	<input checked="" type="checkbox"/>	<input checked="" type="checkbox"/>	<input checked="" type="checkbox"/>	<input checked="" type="checkbox"/>
Rétroviseur intérieur électrochrome à détection de pluie	<input checked="" type="checkbox"/>	<input checked="" type="checkbox"/>	<input checked="" type="checkbox"/>	<input checked="" type="checkbox"/>
Caméra de recul	<input checked="" type="checkbox"/>	<input checked="" type="checkbox"/>	<input checked="" type="checkbox"/>	<input checked="" type="checkbox"/>
Line-Lock (verrouillage du train avant - Utilisation exclusivement sur circuit)	<input checked="" type="checkbox"/>	<input checked="" type="checkbox"/>	<input checked="" type="checkbox"/>	<input checked="" type="checkbox"/>
Track apps : informations sur les performances	<input checked="" type="checkbox"/>	<input checked="" type="checkbox"/>	<input checked="" type="checkbox"/>	<input checked="" type="checkbox"/>
Régulateur de vitesse adaptatif (avec système de prévention des collisions)	<input checked="" type="checkbox"/>	<input checked="" type="checkbox"/>	<input checked="" type="checkbox"/>	<input checked="" type="checkbox"/>
Aide au démarrage en côte <sup>9)</sup>	<input checked="" type="checkbox"/>	<input checked="" type="checkbox"/>	<input checked="" type="checkbox"/>	<input checked="" type="checkbox"/>
Aide au maintien dans la voie	<input checked="" type="checkbox"/>	<input checked="" type="checkbox"/>	<input checked="" type="checkbox"/>	<input checked="" type="checkbox"/>
<b>Éclairage extérieur</b>				
Phares LED (avec feux de jour intégrés, activation automatique, des feux de route et réglage automatique de la hauteur)	<input checked="" type="checkbox"/>	<input checked="" type="checkbox"/>	<input checked="" type="checkbox"/>	<input checked="" type="checkbox"/>
Phares antibrouillard LED - Avant	<input checked="" type="checkbox"/>	<input checked="" type="checkbox"/>	<input checked="" type="checkbox"/>	<input checked="" type="checkbox"/>
Feux arrière à LED	<input checked="" type="checkbox"/>	<input checked="" type="checkbox"/>	<input checked="" type="checkbox"/>	<input checked="" type="checkbox"/>
<b>Suspension</b>				
Suspension arrière indépendante	<input checked="" type="checkbox"/>	<input checked="" type="checkbox"/>	<input checked="" type="checkbox"/>	<input checked="" type="checkbox"/>
MagneRide 'R' – Suspension adaptative, amortisseurs à commande magnétique	<input type="checkbox"/>	<input type="checkbox"/>	<input type="checkbox"/>	<input type="checkbox"/>
<b>Instruments et commandes</b>				
Tableau de bord Digital	<input checked="" type="checkbox"/>	<input checked="" type="checkbox"/>	<input checked="" type="checkbox"/>	<input checked="" type="checkbox"/>
Système de surveillance de la pression de gonflage (TPMS) <sup>10)</sup>	<input checked="" type="checkbox"/>	<input checked="" type="checkbox"/>	<input checked="" type="checkbox"/>	<input checked="" type="checkbox"/>

## Expérience de conduite



### Suspension entièrement indépendante

La géométrie de suspension de la Ford Mustang a été spécialement conçue pour l'obtention de caractéristiques anti-affaissement, anti-cabrage et anti-plongée. Ainsi, la carrosserie de la Ford Mustang est mieux équilibrée à l'accélération et au freinage.



### Track Apps

Affiche en temps réel des informations de performances amusantes et utiles sur l'écran LCD au tableau de bord, afin de vous permettre d'optimiser l'expérience de conduite au volant de votre Ford Mustang. (De série)





## Restez connecté à votre univers.

- De série
- En option
- Pack d'options

	EcoBoost Fastback	EcoBoost Convertible	GT Fastback	GT Convertible
<b>Confort Intérieur</b>				
2 Porte-gobelets	<input checked="" type="checkbox"/>	<input checked="" type="checkbox"/>	<input checked="" type="checkbox"/>	<input checked="" type="checkbox"/>
Pare-soleil conducteur/passager, éclairé	<input checked="" type="checkbox"/>	<input checked="" type="checkbox"/>	<input checked="" type="checkbox"/>	<input checked="" type="checkbox"/>
<b>Systèmes audio et de communication</b>				
Système multimedia avec Ford SYNC 3, intègre Apple Carplay et Android Auto (interface Bluetooth* et commandes vocales avancées), écran couleur tactile 8", 9 hauts parleurs et 2 ports USB	<input checked="" type="checkbox"/>	<input checked="" type="checkbox"/>	<input checked="" type="checkbox"/>	<input checked="" type="checkbox"/>
Système GPS Ford SYNC 3 avec Premium Sound System (avec Bluetooth*, commandes vocales avancées, Apple Carplay et Android Auto), Ecran couleur 8", 2 prises USB, 12 haut-parleurs Shaker Pro®, Info trafic (TMC), Radionumérique DAB, Accès aux points d'intérêt des Guides Michelin (Guide Rouge et Guide Vert)	<input checked="" type="checkbox"/>	<input checked="" type="checkbox"/>	<input checked="" type="checkbox"/>	<input checked="" type="checkbox"/>
<b>Climatisation</b>				
Climatisation automatique bi-zone)	<input checked="" type="checkbox"/>	<input checked="" type="checkbox"/>	<input checked="" type="checkbox"/>	<input checked="" type="checkbox"/>
<b>Éclairage intérieur</b>				
Éclairages de courtoisie, éclairage d'ambiance, lecteurs de cartes, éclairage du seuil, extinction temporisée des feux et extinction progressive des éclairages	<input checked="" type="checkbox"/>	<input checked="" type="checkbox"/>	<input checked="" type="checkbox"/>	<input checked="" type="checkbox"/>
<b>Sièges</b>				
Sièges avant sport	<input checked="" type="checkbox"/>	<input checked="" type="checkbox"/>	<input checked="" type="checkbox"/>	<input checked="" type="checkbox"/>
Sièges baquets Recaro® (uniquement disponible sur Fastback, incompatible avec les sièges avant climatisés et supprime le réglage électrique des sièges)	<input type="checkbox"/>	<input type="checkbox"/>	<input type="checkbox"/>	<input type="checkbox"/>
Sièges conducteur et passager sport à réglages électriques 6 directions avec réglages lombaire intégrés	<input checked="" type="checkbox"/>	<input checked="" type="checkbox"/>	<input checked="" type="checkbox"/>	<input checked="" type="checkbox"/>
Siège conducteur à réglage manuel dans 4 directions (avant/arrière/montée/descente) (sièges Baquets Recaro uniquement)	<input type="checkbox"/>	<input type="checkbox"/>	<input type="checkbox"/>	<input type="checkbox"/>
Siège passager à réglage manuel dans 2 directions (avant/arrière/inclinaison) (sièges Baquets Recaro uniquement)	<input type="checkbox"/>	<input type="checkbox"/>	<input type="checkbox"/>	<input type="checkbox"/>
Sièges avant – Chauffants et climatisés (non disponible avec les sièges Baquets Recaro)	<input checked="" type="checkbox"/>	<input checked="" type="checkbox"/>	<input checked="" type="checkbox"/>	<input checked="" type="checkbox"/>
<b>Instruments et commandes</b>				
Rétroviseurs extérieurs électriques rabattables et chauffants couleur carrosserie avec répétiteur de clignotant intégré et éclairage d'approche PONY	<input checked="" type="checkbox"/>	<input checked="" type="checkbox"/>	<input checked="" type="checkbox"/>	<input checked="" type="checkbox"/>
Allumage automatique des essuie-glaces	<input checked="" type="checkbox"/>	<input checked="" type="checkbox"/>	<input checked="" type="checkbox"/>	<input checked="" type="checkbox"/>
Pommeau de levier de vitesses – Gainé de cuir	<input checked="" type="checkbox"/>	<input checked="" type="checkbox"/>	<input checked="" type="checkbox"/>	<input checked="" type="checkbox"/>
Pommeau de levier de vitesses, gainé en fibre de carbone	<input checked="" type="checkbox"/>	<input checked="" type="checkbox"/>	<input checked="" type="checkbox"/>	<input checked="" type="checkbox"/>

## Confort et communication

### Système Ford SYNC 3 avec commande vocale et écran tactile

Commandez votre téléphone, votre système de navigation, vos lecteurs audio et multimédia, et la climatisation au moyen de simples commandes vocales.



**Live Traffic\*** est disponible via l'application FordPass. Connecté de manière transparente au système de navigation via SYNC 3, Live Traffic vous informe en temps réel des conditions de circulation et vous permet ainsi d'optimiser votre itinéraire.

\*Live Traffic est gratuit pendant les 2 premières années à compter de l'achat d'une Ford neuve dotée de SYNC 3 avec navigation ; au-delà, une redevance annuelle s'applique.

**Remarque** L'intégration complète SYNC 3 n'est disponible qu'avec l'iPhone 5/Android 5.0 (Lollipop) ou versions supérieures. Certaines fonctions SYNC 3 exigent une connexion de données, de sorte que des frais de données mobiles peuvent s'appliquer. Pour savoir si Apple CarPlay et Android Auto sont disponibles sur votre marché, consultez les sites Web officiels d'Apple CarPlay et d'Android Auto pour obtenir les informations les plus récentes.



## Explorez votre espace

- De série
- En option
- Pack d'options

- Levier de frein à main – Gainé de cuir
- KeyFree System - Entrée et démarrage mains libres
- Vitres électriques avant à impulsion et fermeture globale
- Vitres de custode électriques (Convertible uniquement)
- Volant chauffant

### Technologie

- Trappe à carburant EasyFuel
- Système MyKey

### Packs d'options

**PACK PREMIUM** : entourage chromé des vitres latérales (Fastback uniquement), Jantes alliage 19" 10x2 branches finition aluminium, Système de navigation Ford SYNC 3 (avec Bluetooth®, commandes vocales avancées, Apple Carplay et Android Auto), écran couleur 8", 2 prises USB, 12 haut-parleurs Shaker Pro, info trafic (TMC), Radionumérique DAB, Accès aux points d'intérêt des Guides Michelin (Guide Rouge et Guide Vert), Sellerie cuir# Premium Noir ou Noir/Rouge ou Noir/Bleu, sièges avant chauffants / climatisés et inserts de porte et de console premium. Supprime les sièges avant climatisés si la sellerie Cuir Recaro® est également sélectionnée)

**PACK CONFORT INDIVIDUAL** : système de navigation Ford SYNC 3 (avec Bluetooth®, commandes vocales avancées, Apple Carplay et Android Auto), écran couleur 8", 2 prises USB, 12 haut-parleurs Shaker Pro, info trafic (TMC), radionumérique DAB, accès aux points d'intérêt des Guides Michelin (Guide Rouge et Guide Vert), Sellerie cuir# Premium Noir ou Noir/Rouge ou Noir/Bleu, sièges avant chauffants / climatisés et inserts de porte et de console premium. Supprime les sièges avant climatisés si la sellerie Cuir Recaro® est également sélectionnée.

**PACK PREMIUM FORGEES 1** : entourage chromé des vitres latérales (Fastback uniquement), Jantes alliage 19" 5x2 branches forgées, Système de navigation Ford SYNC 3 (avec Bluetooth®, commandes vocales avancées, Apple Carplay et Android Auto), écran couleur 8", 2 prises USB, 12 haut-parleurs Shaker Pro, info trafic (TMC), Radionumérique DAB, Accès aux points d'intérêt des Guides Michelin (Guide Rouge et Guide Vert), Sellerie cuir# Premium Noir ou Noir/Rouge ou Noir/Bleu, sièges avant chauffants / climatisés et inserts de porte et de console premium. Supprime les sièges avant climatisés si la sellerie Cuir Recaro® est également sélectionnée

**PACK PREMIUM FORGEES 2** : entourage noir des vitres latérales (Fastback uniquement), Jantes alliage 19" 5x2 branches forgées, Système de navigation Ford SYNC 3 (avec Bluetooth®, commandes vocales avancées, Apple Carplay et Android Auto), écran couleur 8", 2 prises USB, 12 haut-parleurs Shaker Pro, info trafic (TMC), Radionumérique DAB, Accès aux points d'intérêt des Guides Michelin (Guide Rouge et Guide Vert), Sellerie cuir# Premium Noir ou Noir/Rouge ou Noir/Bleu, sièges avant chauffants / climatisés et inserts de porte et de console premium. Supprime les sièges avant climatisés si la sellerie Cuir Recaro® est également sélectionnée

**PACK CARBONE / ALCANTARA INTERIEUR** : pommeau de levier de vitesse et combiné d'instrumentation en carbone. Sellerie Alcantara avec inserts de portes. Incompatible avec les Packs Premium et Confort Individual.

	EcoBoost Fastback	EcoBoost Convertible	GT Fastback	GT Convertible
Levier de frein à main – Gainé de cuir	<input checked="" type="checkbox"/>	<input checked="" type="checkbox"/>	<input checked="" type="checkbox"/>	<input checked="" type="checkbox"/>
KeyFree System - Entrée et démarrage mains libres	<input checked="" type="checkbox"/>	<input checked="" type="checkbox"/>	<input checked="" type="checkbox"/>	<input checked="" type="checkbox"/>
Vitres électriques avant à impulsion et fermeture globale	<input checked="" type="checkbox"/>	<input checked="" type="checkbox"/>	<input checked="" type="checkbox"/>	<input checked="" type="checkbox"/>
Vitres de custode électriques (Convertible uniquement)	<input checked="" type="checkbox"/>	<input checked="" type="checkbox"/>	<input checked="" type="checkbox"/>	<input checked="" type="checkbox"/>
Volant chauffant	<input checked="" type="checkbox"/>	<input checked="" type="checkbox"/>	<input checked="" type="checkbox"/>	<input checked="" type="checkbox"/>
<b>Technologie</b>				
Trappe à carburant EasyFuel	<input checked="" type="checkbox"/>	<input checked="" type="checkbox"/>	<input checked="" type="checkbox"/>	<input checked="" type="checkbox"/>
Système MyKey	<input checked="" type="checkbox"/>	<input checked="" type="checkbox"/>	<input checked="" type="checkbox"/>	<input checked="" type="checkbox"/>
<b>Packs d'options</b>				
PACK PREMIUM	<input type="checkbox"/>	<input type="checkbox"/>	<input type="checkbox"/>	<input type="checkbox"/>
PACK CONFORT INDIVIDUAL	<input type="checkbox"/>	<input type="checkbox"/>	<input type="checkbox"/>	<input type="checkbox"/>
PACK PREMIUM FORGEES 1	<input type="checkbox"/>	<input type="checkbox"/>	<input type="checkbox"/>	<input type="checkbox"/>
PACK PREMIUM FORGEES 2	<input type="checkbox"/>	<input type="checkbox"/>	<input type="checkbox"/>	<input type="checkbox"/>
PACK CARBONE / ALCANTARA INTERIEUR	<input type="checkbox"/>	<input type="checkbox"/>	<input type="checkbox"/>	<input type="checkbox"/>



### Sièges avant, chauffants et climatisés

Les sièges avant en sellerie cuir sont chauffants et climatisés, et équipés du réglage électrique 6 directions. Le siège conducteur inclut également un support lombaire réglable électriquement.

### Plaques de seuil de porte éclairées

Les plaques de seuil de porte avant intègrent un monogramme « MUSTANG » éclairé.

## Equipements intérieurs



## Sentez-vous en sécurité

- De série
- En option
- Pack d'options

<sup>1)</sup>Équipement de sécurité.

**\*Nota: Ne jamais placer un siège de sécurité enfant dos à la route sur le siège passager avant d'un véhicule dont l'airbag frontal passager n'est pas désactivé. Pour une sécurité optimale, installez les enfants sur le siège arrière à l'aide d'un système de retenue approprié.**

	EcoBoost Fastback	EcoBoost Convertible	GT Fastback	GT Convertible
<b>Sécurité</b>				
Airbags conducteur et passager frontaux avant <sup>1)</sup> , latéraux <sup>1)</sup> , airbag genoux côté conducteur <sup>1)</sup> et rideaux (Fastback )	<input checked="" type="checkbox"/>	<input checked="" type="checkbox"/>	<input checked="" type="checkbox"/>	<input checked="" type="checkbox"/>
Airbags conducteur et passager avant <sup>1)</sup> , latéraux, genoux côté conducteur <sup>1)</sup> (Convertible )	<input checked="" type="checkbox"/>	<input checked="" type="checkbox"/>	<input checked="" type="checkbox"/>	<input checked="" type="checkbox"/>
Points d'attache ISOFIX (sièges arrière)	<input checked="" type="checkbox"/>	<input checked="" type="checkbox"/>	<input checked="" type="checkbox"/>	<input checked="" type="checkbox"/>
<b>Protection</b>				
Thatcham Security System - Sirène auto-alimentée : vient en complément de l'alarme périmétrique et volumétrique	<input type="checkbox"/>	<input type="checkbox"/>	<input type="checkbox"/>	<input type="checkbox"/>
Ecrous de roues antivol	<input checked="" type="checkbox"/>	<input checked="" type="checkbox"/>	<input checked="" type="checkbox"/>	<input checked="" type="checkbox"/>
Verrouillage centralisé avec commande à distance	<input checked="" type="checkbox"/>	<input checked="" type="checkbox"/>	<input checked="" type="checkbox"/>	<input checked="" type="checkbox"/>
Alarme périmétrique et volumétrique	<input checked="" type="checkbox"/>	<input checked="" type="checkbox"/>	<input checked="" type="checkbox"/>	<input checked="" type="checkbox"/>
<b>Freins</b>				
Etriers de frein à 4 pistons	<input checked="" type="checkbox"/>	<input checked="" type="checkbox"/>	<input checked="" type="checkbox"/>	<input checked="" type="checkbox"/>
Étriers de frein avant Brembo™ à 6 pistons	<input checked="" type="checkbox"/>	<input checked="" type="checkbox"/>	<input checked="" type="checkbox"/>	<input checked="" type="checkbox"/>
Contrôle électronique de la stabilité (ESC) <sup>1)</sup> avec répartition électronique du freinage (EBD) <sup>1)</sup> et système antipatinage (TCS) <sup>1)</sup>	<input checked="" type="checkbox"/>	<input checked="" type="checkbox"/>	<input checked="" type="checkbox"/>	<input checked="" type="checkbox"/>
Assistance au freinage d'urgence (EBA) <sup>1)</sup>	<input checked="" type="checkbox"/>	<input checked="" type="checkbox"/>	<input checked="" type="checkbox"/>	<input checked="" type="checkbox"/>

## Sécurité et protection



## Jugez de vos performances

### A l'épreuve de la réalité. Pour des chiffres plus réalistes sur la consommation de carburant.

A partir du 1er septembre 2017, certains nouveaux véhicules seront soumis à un test dit "WLTP" (World Harmonised Light Vehicle Test Procedure), qui est une nouvelle procédure de test, plus réaliste, visant à mesurer la consommation de carburant et les émissions de CO<sub>2</sub>.

A compter du 1er septembre 2018, le Test WLTP remplacera définitivement le test "NEDC", qui est la procédure de test actuelle. Au cours de cette phase de transition, les données de consommation et d'émission des tests WLTP seront adjointes aux données des tests NEDC. Des écarts par rapport aux précédentes données de consommation et d'émission sont à attendre, étant donné que certains éléments du test ont été modifiés. Cela signifie qu'un même véhicule pourrait avoir différentes estimations de consommation de carburant et d'émission de CO<sub>2</sub>.

	2,3 L EcoBoost Fastback à boîte manuelle	2,3 L EcoBoost Fastback à boîte automatique	2,3 L EcoBoost Convertible à boîte manuelle	2,3 L EcoBoost Convertible à boîte automatique	5 L V8 Fastback à boîte manuelle	5 L V8 Fastback à boîte automatique	5 L V8 Convertible à boîte manuelle	5 L V8 Convertible à boîte automatique
Norme Euro	6.2	6.2	6.2	6.2	6.2	6.2	6.2	6.2
Type de carburant	Essence	Essence	Essence	Essence	Essence	Essence	Essence	Essence
Puissance maximale en tr/min.	290	290	290	290	450	450	450	450
Couple Nm	440	440	440	440	529	529	529	529
Émissions de CO <sub>2</sub> (g/km) <sup>o</sup>	199	205	200	211	277	270	285	279
Boîte de vitesses	6 rapports	10 rapports	6 rapports	10 rapports	6 rapports	10 rapports	6 rapports	10 rapports
<b>Consommation de carburant en L/100 km<sup>o</sup></b>								
Urbain	12.2	13.4	12.1	13.7	16.6	19.0	19.1	19.6
Extra urbain	7.2	6.8	7.3	7.0	8.8	8.2	9.1	8.5
Mixte	9.0	9.2	9.1	9.5	12.4	12.1	12.8	12.5
<b>Poids et charges</b>								
Poids à vide <sup>a</sup>	1737	1747	1799	1803	1818	1831	1882	1893

<sup>o</sup>Les valeurs de rejet de CO<sub>2</sub> et de consommation de carburant indiquées dans le tableau sont évaluées conformément aux prescriptions prévues par les Règlements Européens 715/2007/CE et 692/2008/CE modifiés. Ces valeurs sont propres à un type de véhicule et non pas à un véhicule en particulier. La procédure de test standard appliquée permet de comparer différents véhicules et différentes marques. Tous ces tests sont effectués sur des véhicules d'entrée de gamme équipés de jantes et de pneus standards. La consommation réelle de carburant varie selon le véhicule, son niveau d'équipement ( finition, options), l'utilisation d'accessoires, le comportement du conducteur et d'autres éléments non techniques. L'utilisation du carburant E85 peut entraîner une surconsommation. Le CO<sub>2</sub> est le principal gaz à effet de serre responsable du réchauffement climatique. Un guide officiel ADEME recense les données de consommation de carburant et d'émissions de CO<sub>2</sub> pour tout nouveau modèle de voiture particulière. Il est disponible gratuitement dans toute concession ou peut être téléchargé sur [www.ademe.fr](http://www.ademe.fr). S&S = Stop and Start. Urbaine: le moteur est démarré à froid en conditions de laboratoire et utilisé à différentes vitesses jusqu'à un maximum de 50km/h avec une vitesse moyenne de 19 km/h sur une distance théorique de 4km. Extra-urbaine : ce cycle est effectué immédiatement après le cycle urbain. Il se compose pour moitié d'une conduite à vitesse constante et pour l'autre moitié d'une conduite à vitesse variée jusqu'à un maximum de 120 km/h sur une distance théorique de 7 km. Combinée: correspond à la moyenne des deux tests pondérée en fonction des distances couvertes. <sup>a</sup>correspond au poids à vide le plus bas avec un conducteur de 75 kg, tous les niveaux de fluide et réservoir de carburant plein à 90%, et variant en fonction des tolérances de fabrication et des options etc.

### Moteur 2,3 litres Ford EcoBoost

Spécialement étudié pour la Ford Mustang, le moteur 2,3 litres Ford EcoBoost combine les performances que l'on est en droit d'en attendre à une économie de carburant de premier ordre. Le turbocompresseur avec technologie de surcouple temporaire Ford, spécialement calibré pour la Mustang, renforce le couple lors d'une accélération à pleins gaz.

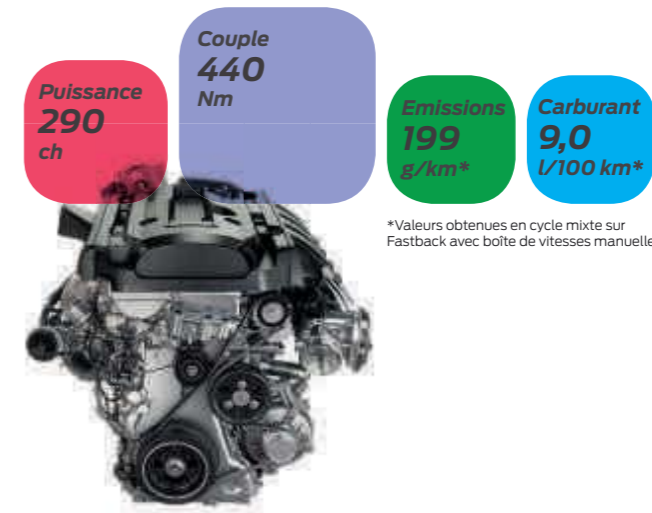

\*Valeurs obtenues en cycle mixte sur Fastback avec boîte de vitesses manuelle.

### Moteur 5,0 litres V8

Le légendaire moteur 5,0 litres V8 est parfaitement adapté à la Ford Mustang. Une distribution révisée et de nouvelles culasses permettent à ce moteur de développer plus de 450 ch (331 kW) et un couple de 529 Nm. Le collecteur d'admission conçu spécialement améliore l'aspiration d'air à bas régime pour une meilleure économie de carburant et des taux d'émissions moindres.



\*\*Valeurs obtenues en cycle mixte sur Fastback avec boîte de vitesses automatique

### Echappement actif à 4 sorties

La Mustang est tellement personnalisable qu'il est même possible d'ajuster la sonorité du moteur. Un tout nouveau système d'échappement actif est disponible sur la Mustang GT, vous permettant de modifier la sonorité et le volume du système d'échappement d'une simple pression sur un bouton. (De série sur GT uniquement)

**Remarque** Le mode d'échappement sélectionné peut influencer sur la puissance développée.

## Appréciez tous ses détails

- De série
- En option
- Pack d'options

\*Mesuré conformément à la norme ISO 3832. Les dimensions peuvent varier selon le modèle et l'équipement installé.

	Fastback	Convertible
Longueur hors tout (mm)	4784	4784
Largeur hors tout avec rétroviseurs (mm)	2080	2080
Largeur hors tout sans rétroviseurs (mm)	1916	1916
Largeur hors tout avec rétroviseurs rabattus (mm)	1956	1956
Hauteur hors tout (max) (mm)	1381	1394
Rayon de braquage - entre trottoirs (m)	12.2	12.2
Volume de chargement (litres)*	408	332
<b>Capacité du réservoir de carburant (litres)</b>		
Essence (EcoBoost)	59	59
Essence (GT)	61	61

## Dimensions

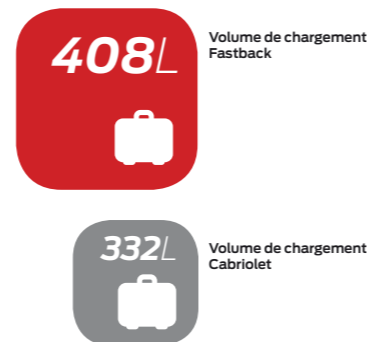

## Une autre façon de prendre la route.

Parce que votre sérénité est importante pour nous, profitez d'une gamme de services adaptée à votre véhicule et à la vie de tous les jours.

### FORD BlueService

Nous sommes là pour prendre soin de vous.

Chez Ford, acheter un véhicule c'est avoir la garantie de bénéficier d'un suivi de qualité et de proximité. Grâce à Ford BlueService, nous nous occupons de faciliter votre conduite et votre vie.

Profitez de l'expertise de nos équipes, ainsi que de nombreux avantages <sup>(1)</sup> :

- Un numéro d'appel unique pour tous les services Ford (0 800 005 005) <sup>(2)</sup>
- Une assistance en cas de panne ou d'accident <sup>(3)</sup>
- Une mobilité assurée lors de votre révision et dans le cadre de Ford Assistance <sup>(4)</sup>
- La transparence de nos prix pour maîtriser l'entretien de votre Ford
- Des offres de financement adaptées <sup>(5)</sup>

### Contrats Ford Protect

	Kilométrage annuel (km)	
Ford Protect 7 ans <sup>(6)</sup>	10 000 km	20 000 km

### FORD PROTECT

Prolongez votre garantie jusqu'à 7 ans ou 140 000 km <sup>(6)</sup> avec Ford Protect.

Votre Ford bénéficie d'une garantie constructeur de 2 années. Offrez-vous 5 ans <sup>(7)</sup> supplémentaires de tranquillité en souscrivant au contrat de garantie Ford Protect.

Pendant toute la durée de votre contrat Ford Protect, vous bénéficiez :

- Du remplacement ou réparation des pièces mécaniques, électriques ou électroniques, défectueuses sans frais supplémentaires <sup>(8)</sup>
- De l'assistance Ford 24h/24 et 7j/7 (panne ou accident)
- D'une couverture géographique large (UE et DROM-COM)
- Du remorquage jusqu'au Réparateur Agréé Ford le plus proche en cas de panne
- D'une cessibilité du contrat Ford Protect, argument valorisant en cas de revente de votre véhicule

### FORD ENTRETIEN+

Vous venez d'acquérir une Ford ? Maîtrisez dès maintenant votre budget Entretien !

Grâce aux contrats Ford Entretien+, vous profitez de l'expertise Ford pour l'entretien de votre véhicule.

Contenu des contrats Ford Entretien+ <sup>(11)</sup>

- Révision annuelle (filtres inclus)
- Remplacement des pièces d'usure (Balais d'essuie-glace, amortisseurs, plaquettes de frein, hors pneumatiques) <sup>(12)</sup>
- 1er contrôle technique obligatoire <sup>(13)</sup>

Avec des formules simples et adaptées :

- Choix de la durée & du kilométrage <sup>(9)</sup> : 36, 48 ou 60 mois (de 10 000 à 50 000 km/an) soit jusqu'à 5 ans ou 250 000 km
- Règlement au comptant ou mensualisé
- Possibilité de souscrire à l'option "Ford Protect" <sup>(10)</sup>

<sup>(1)</sup> Valables dans le réseau Ford participant

<sup>(2)</sup> Appel gratuit depuis un poste fixe, et selon l'opérateur depuis un mobile

<sup>(3)</sup> Valable via le programme Ford Assistance Accident

<sup>(4)</sup> Les modalités d'application de ce service peuvent être obtenues auprès de votre concessionnaire ou agent Ford.

<sup>(5)</sup> Un crédit vous engage et doit être remboursé. Vérifiez vos capacités de financement avant de vous engager.

La Carte de crédit ExclusivFord est facultative et gratuite, associée à un crédit renouvelable. Les achats réalisés avec la Carte de crédit ExclusivFord sont réglés au comptant, selon le mode de paiement comptant en cours sur votre crédit renouvelable (débit immédiat ou différé). Vous pouvez choisir de les régler à crédit, selon les conditions en vigueur de votre contrat, au moment de l'achat et, en cas de paiement comptant différé, à réception de votre relevé de compte, en contactant le prêteur. FMC Automobiles – 34 rue de la Croix de Fer 78122 St-Germain-en-Laye – sous le n° Orias 1300266 – est mandatée de façon non exclusive par BNP Paribas Personal Finance en tant qu'intermédiaire de crédit de catégorie 3, chargé de fournir à la clientèle les informations et explications sur les crédits proposés et de collecter les éléments pour la formalisation des demandes de crédit.

Sous réserve d'étude et d'acceptation du dossier par BNP Paribas Personal Finance, 1 boulevard Haussmann 75009 Paris, Société Anonyme au capital de 529 548 810 €, 542 097 902 RCS Paris. N° ORIAS : 07 023 128 (www.oriass.fr). Vous disposez d'un droit de rétractation.

<sup>(6)</sup> Premier des deux termes échu. Sauf gammes Tourneo et Transit, jusqu'à 6 ans et 300.000 km, premier des deux termes échu.

<sup>(7)</sup> Ou pour un kilométrage maximum de 140.000 km. Sauf gammes Tourneo et Transit

<sup>(8)</sup> Détails de la couverture selon les conditions générales de vente du Contrat Ford Protect

<sup>(9)</sup> Contrat prenant effet à la date de 1ère mise en circulation de votre véhicule neuf et prenant fin au 1er des deux termes échu

<sup>(10)</sup> Contrat de garantie incluant le remplacement des pièces défectueuses, Ford Assistance 24h/24 et 7j/7

<sup>(11)</sup> Selon les préconisations Ford

<sup>(12)</sup> Voir conditions générales de vente auprès de votre concessionnaire ou sur le site Ford.fr

<sup>(13)</sup> Pour les contrats d'entretien dont la durée est supérieure ou égale à 48 mois

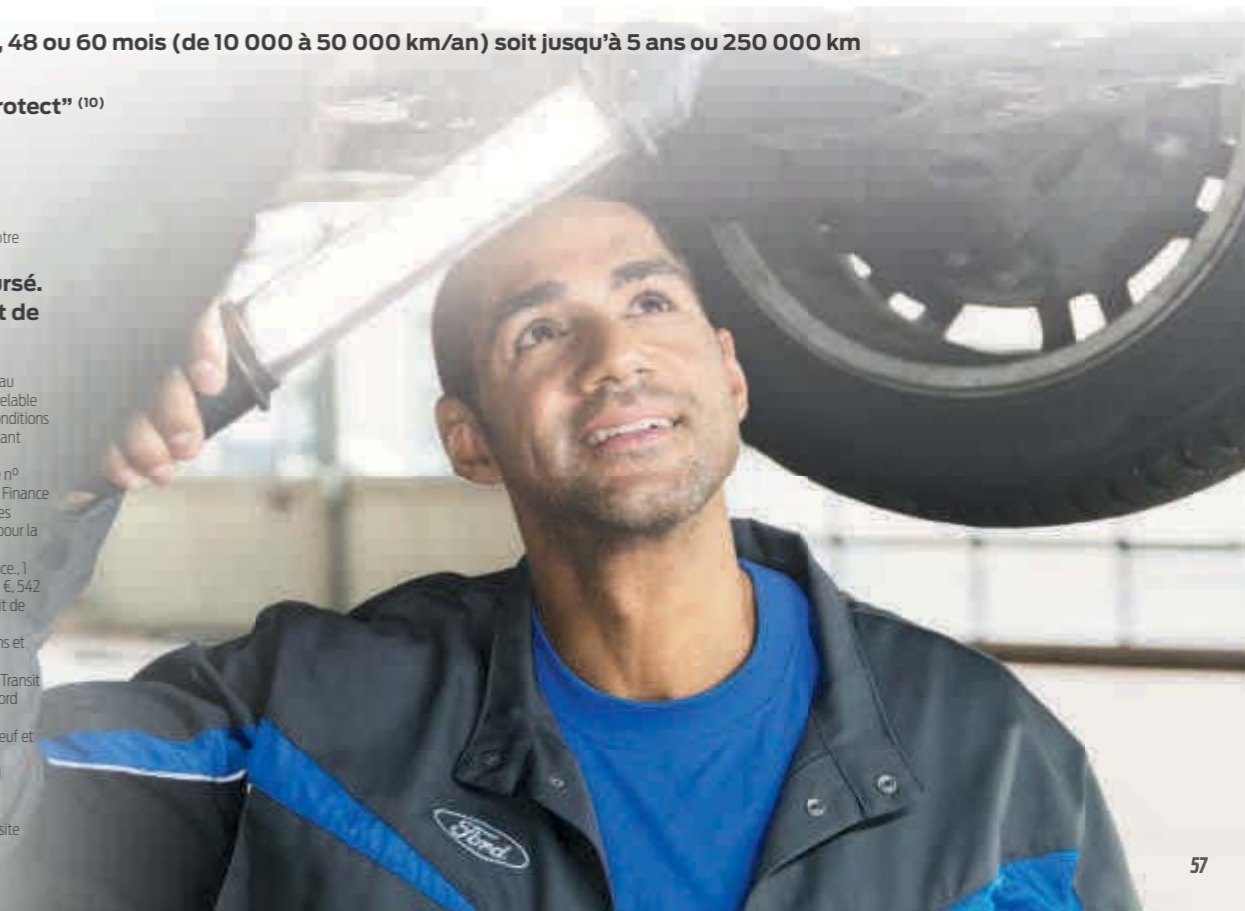



## FORD Mustang Et maintenant ?



### essayer

Rendez-vous dans votre FordStore et essayez la Ford Mustang par vous-même. Pour trouver votre concessionnaire local : <https://www.ford.fr/achat/sinformer/fordstore#/dealer>



### configurer

Rendez-vous sur <https://www.ford.fr> pour configurer la Mustang de vos rêves



### financer

Notre expertise nous permet de vous proposer une vaste gamme de solutions de financement.

Que vous soyez un particulier ou une entreprise, vous trouverez la solution de financement adaptée chez Ford Credit.

Ford Lease, spécialisée dans la location et la location-vente, propose une gamme de plans de financement adaptables aux besoins spécifiques de votre entreprise. Clients professionnels seulement.

Pour plus de renseignements sur nos solutions de financement, rendez-vous sur [ford.fr](http://ford.fr).



### contacter

Contactez dès à présent le FordStore le plus proche pour avoir davantage d'informations sur la nouvelle Mustang.



### posséder

Ford apporte à l'entretien et à la réparation de votre véhicule autant de soin qu'à sa construction.

Les équipes techniques de nos FordStores hautement qualifiées contribuent à préserver les performances et la sécurité de Ford Mustang grâce à un service professionnel et des pièces de haute qualité.



### FordPass

Facilitez vos déplacements grâce à l'application FordPass.

Pour en savoir plus, rendez-vous sur [www.fordpass.fr](http://www.fordpass.fr)

Ford Protect\* – Contrat de garantie longue durée jusqu'à + 5 ans/140 000 km (premier des deux termes échu) en vigueur à échéance de la garantie constructeur

Ford Entretien +\* – Contrat de maintenance<sup>(1)</sup> – Durée de 3 à 5 ans, 10 000 à 50 000 km par an (premier des deux termes échu)

Ford Assistance – Assistance routière 7j/7, 24h/24 pendant 2 ans, kilométrage illimité\*\*

Garantie peinture – 2 ans, kilométrage illimité\*\*

Garantie anti corrosion – 12 ans, kilométrage illimité\*\*

- De série
- En option
- Pack d'options

\*Soumis à conditions d'éligibilité.

\*\*A compter de la date de première mise en circulation du véhicule. Soumis à conditions d'éligibilité.

<sup>(1)</sup> Prise en charge des opérations d'entretien courant du véhicule selon les préconisations Ford (voir conditions chez votre Réparateur Agréé Ford)

Inclut également le remplacement des pièces d'usure (hors pneumatiques), le 1er contrôle technique (pour les contrats dont la durée est supérieure ou égale à 48 mois)

**Illustrations, descriptions et spécifications.** Les informations contenues dans ce catalogue étaient exactes au moment de l'impression. Soucieux de faire constamment évoluer ses produits, Ford se réserve toutefois le droit de modifier à tout moment les spécifications, les couleurs et les prix des modèles et accessoires illustrés et décrits dans la présente publication. Pour obtenir les informations les plus récentes, adressez-vous à votre concessionnaire Ford. **Options :** dans ce catalogue, chaque fois qu'un élément est décrit comme une option ou un élément d'un pack d'option, cela signifie qu'il implique un supplément de coût par rapport au modèle de base, sauf mention contraire explicite. Tous les modèles et combinaisons de couleurs sont soumis à disponibilité. **Remarque :** certaines photos illustrent un modèle de pré-série ou ont été conçues sur ordinateur. Par conséquent, le design et les équipements du véhicule dans sa version définitive peuvent différer à certains égards. De plus, certains équipements présentés sur les véhicules peuvent être uniquement disponibles en option. **Remarque :** Ce catalogue présente des accessoires de marque Ford ainsi que différents produits soigneusement sélectionnés auprès de nos fournisseurs et proposés sous leur propre marque. **+** Tous les produits estampillés de la marque de nos fournisseurs sont soumis aux conditions de garantie de leurs fournisseurs respectifs et ne relèvent dès lors pas de la responsabilité de Ford. Tous renseignements disponibles auprès de votre concessionnaire Ford. **Remarque :** la marque et les logos Bluetooth® sont la propriété de Bluetooth SIG, Inc. L'utilisation de ces marques par Ford Motor Company fait l'objet d'une licence. La marque et les logos iPod sont la propriété de Apple Inc. Les autres marques déposées et marques commerciales appartiennent à leurs propriétaires respectifs. **Remarque :** Certains des équipements d'aide à la conduite et des équipements de sécurité décrits dans cette brochure fonctionnent à l'aide de détecteurs dont les performances peuvent être affectées par certaines conditions climatiques ou environnementales.



Lorsque cette brochure ne vous sera plus utile, pensez à la faire recycler.



Ford et BP travaillent ensemble pour réduire les consommations de carburant et les émissions de CO<sub>2</sub>.

Publié par FMC Automobiles,  
34 rue de la Croix de Fer  
78100 Saint Germain-en-Laye  
S.A.S au capital de 24 394 693,55€  
N°SIREN 425127362 RCS Versailles  
BJN 205979.FoE F65E.  
PN 774505/0118/12.8m/FRA fr  
Janvier 2018  
© Ford Motor Company Limited.





